# Journée découverte dans les corbières méridionales au jardin botanique de Foncaude à Feuilla (11) et au musée de Sigean et sur le site de Pech Maho (11)

## Vendredi 19 mai de 9h30 à 17h30

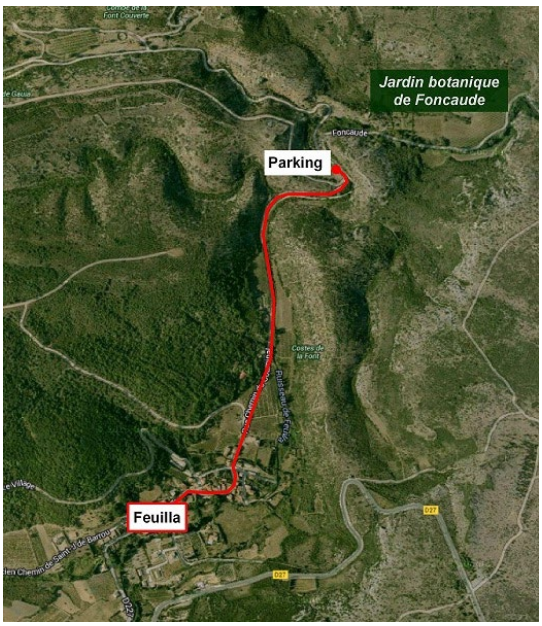


*Cette journée est organisée en collaboration avec le jardin botanique de Foncaude à Feuilla (Aude).*

## 9h30 – 12h30 : Jardin botanique

**Rendez vous à 9h30 à l'entrée du Jardin botanique de Feuilla** – Dans le village de Feuilla, suivre les panneaux Jardin botanique de Fontcaude.
Nous ferons une visite guidée du Jardin botanique de Fontcaude à Feuilla (Serre de Gauja) avec les responsables du jardin et le groupe botanique et géologique de la SESA.

**Cette visite est payante, nous bénéficierons du tarif réduit de groupe de 5 euros par personne.**
Pour plus de facilités, la SESA fera l'avance du paiement de la visite.
Attention, il n'y a sur place ni buvette, ni wc, ni boutique.

Le jardin de 7 hectares se trouve dans un site sauvage et exceptionnel au cœur des garrigues sèches des Corbières. Riche de plus de 2000 espèces, le jardin, également refuge LPO, se divise en 3 parties : l'arborétum avec près de 300 espèces d'arbres et arbustes où feuillus, conifères et palmiers constituent une petite forêt et une zone ombragée appréciable dans cet univers aride et minéral ; la 2e partie abrite plus de 340 espèces sauvages ou introduites strictement méditerranéenne et enfin les rocailles à cactées et succulentes avec 1300 espèces, plus de 8000 plantes avec des expositions différentes. La collection d'agaves du jardin est une des plus importantes de France avec plus de 200 espèces dont une centaine présentée dans le jardin. Plus de renseignements et de photos du jardin sur le site du jardin : https://lejardinbotaniquedefoncaude.e-monsite.com/

## 12h30 – 13h15 : Repas tiré du sac – départ à 13h20 pour Sigean

A la sortie de Feuilla, prendre la D27 en direction de Fitou/ Treille/Caves. Traverser le bourg de Caves et continuer en direction de la D6009 (ex RN9).

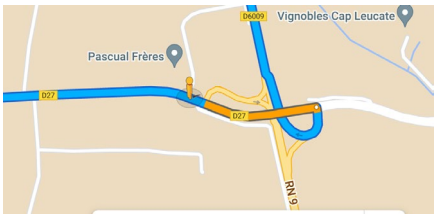


Attention à l'arrivée au niveau de l'ex RN9, il faut passer au dessus et redescendre en tournant à droite vers la D6009 (ex RN9) en direction de Sigean

Sortir à la première sortie vers Sigean/Port la Nouvelle D6139, suivre cette avenue (avenue de Perpignan) jusqu'au centre ville et prendre la direction de Port La Nouvelle (D3009) et du Gymnase Pierre de Coubertin. Le parking se situe à ce niveau là.

Se garer Place de l'Octroi et rejoindre le musée à pied.

## 14h00 – 17h00 : Visite Musée et Oppidum

**Rendez vous à 14h à l'entrée du Musée des Corbières à Sigean** – « Le Mystère des Rouleaux de Plomb » : visite guidée du Musée des Corbières et de l'Oppidum préromain de Pech Maho.

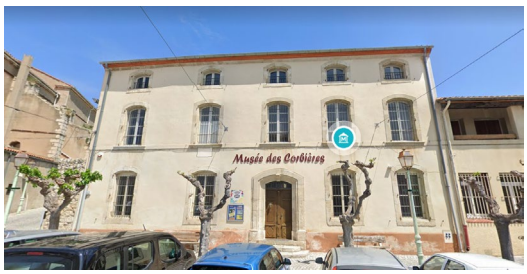


**Visite payante. Nous bénéficierons pour notre visite du tarif de groupe de <u>5 euros</u> par personne.**

Le musée présente sur trois niveaux des collections archéologiques : Préhistoire, Age du Fer (Oppidum pré romain de Pech Maho), période gallo-romaine et Moyen Âge (fouilles du canton), ethnologiques (XIX$^{e}$ et début XX$^{e}$), ainsi qu'une exposition sur l'Ancienne Frontière franco-aragonaise.
Après un déplacement de 3km en véhicule, la visite se poursuit sur l'Oppidum préromain de Pech Maho. L'exploration du site vous permet de comprendre sa situation géographique avantageuse, son organisation, les différents lieux remarquables : remparts, porte charretière, place, ... et de remettre en situation quelques objets vus au Musée.

**Attention :** Pensez à mettre des chaussures de marche ou des baskets et une tenue en fonction de la météo (le site est en plein vent et il fait parfois très froid ou très chaud en été car pas d'arbres pour l'ombre).

# Journée découverte dans les Corbières méridionales au jardin botanique de Foncaude à Feuilla (11 ), au musée de Sigean et sur le site de Pech Maho (11 )

## Vendredi 19 mai de 9h30 à 17h30

### Bulletin d'inscription à renvoyer avant le 7 mai 2023

Nom, prénom : ……

Adresse :……
……

EMail : ……

Téléphone portable (pour vous joindre en cas de soucis sur la route) : ……

**FICHE D'INSCRIPTION à la sortie découverte le VENDREDI 19 mai 2023,** à renvoyer ou déposer dans la boite à lettre de la SESA à Carcassonne avant le 7 mai 2023

Nombre de personnes à la sortie …….. X 10€ ( 5€ + 5€) = …….. €

**Paiement (cochez la case utilisée)** :
□ par chèque libellé **à l'ordre de « Société d'études scientifiques de l'Aude »**
□ par virement sur notre compte : (mentionner dans les commentaires du virement votre nom et sortie Mai)
□ sur HelloAsso : https://www.helloasso.com/associations/societe-d-etudes-scientifiques-de-l-aude/paiements/sortie-decouverte-mai-2023

Pour plus de facilités, la SESA fera l'avance des prix des visites, pour le jardin botanique et le musée de Sigean.

Fait à :_____ Signature :

Le : _____2023

Nous ne manquerons pas de vous prévenir dans les jours qui précèdent si les conditions météorologiques de cette journée découverte la rendait impossible.

Les informations demandées sont uniquement à usage interne de la SESA afin de traiter l'inscription à cette sortie et vous prévenir en cas de changement. Elles ne seront pas conservées sauf si vous le précisez expressément (en cochant la case).

☐ Je ne souhaite pas que la SESA conserve les données personnelles mentionnées dans ce document

Pour toute information ou exercice de vos droits « Informatique et Libertés » sur les traitements de données personnelles gérés par la SESA, vous pouvez contacter la Société à l'adresse postale : MJC, bureau n°12, 91 rue Aimé Ramond, 11000 Carcassonne.